

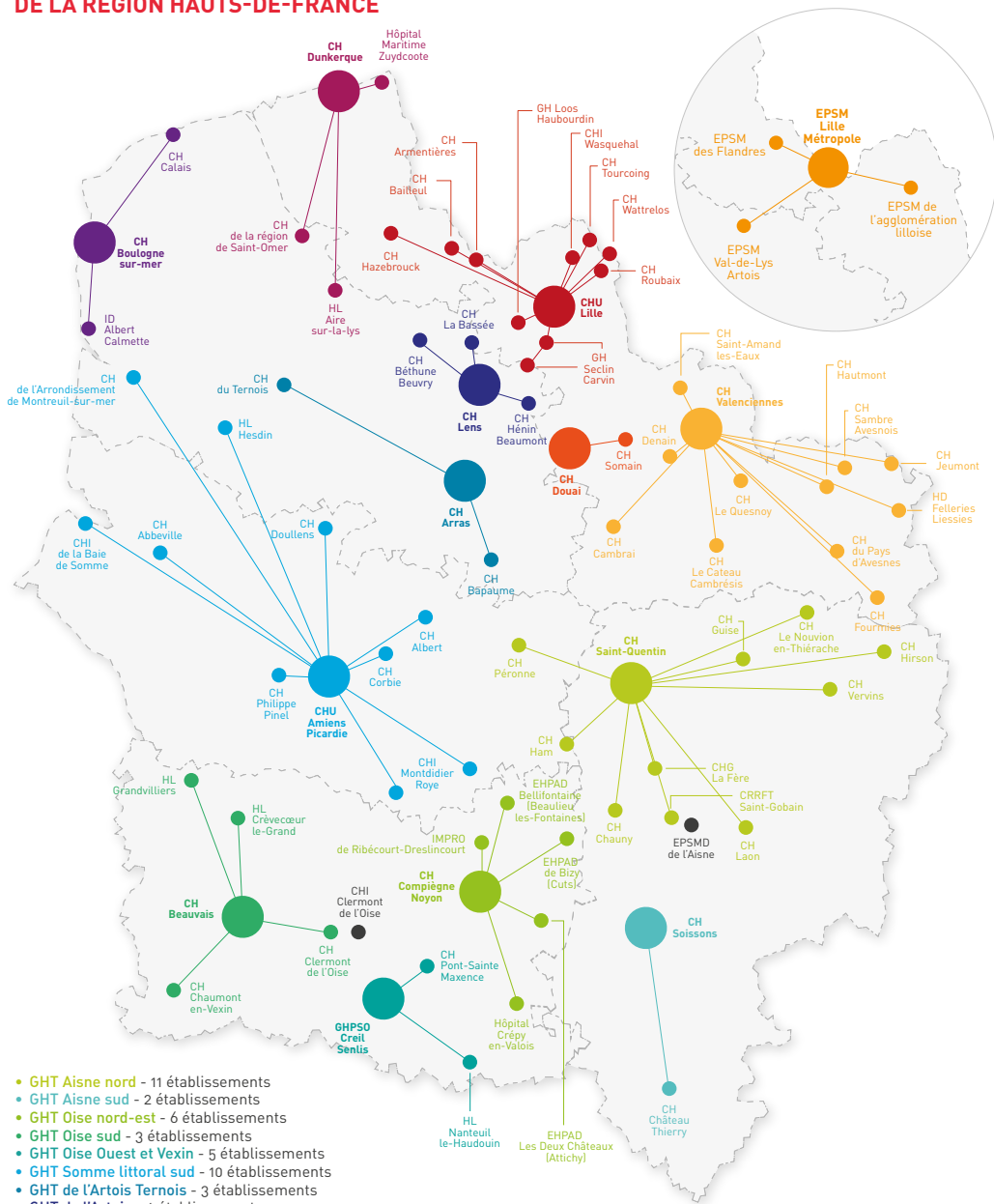

CHIFFRES CLÉS
2021

FÉDÉRATION HOSPITALIÈRE DE FRANCE
HAUTS-DE-FRANCE

LES GROUPEMENTS HOSPITALIERS DE TERRITOIRE (GHT) DE LA RÉGION HAUTS-DE-FRANCE



- GHT Aisne nord - 11 établissements
- GHT Aisne sud - 2 établissements
- GHT Oise nord-est - 6 établissements
- GHT Oise sud - 3 établissements
- GHT Oise Ouest et Vexin - 5 établissements
- GHT Somme littoral sud - 10 établissements
- GHT de l'Artois Ternois - 3 établissements
- GHT de l'Artois - 4 établissements
- GHT Littoral sud - 3 établissements
- GHT Littoral nord - 4 établissements
- GHT Lille-Métropole Flandre intérieure - 10 établissements
- GHT du Douaisis - 2 établissements
- GHT Hainaut-Cambrésis - 12 établissements

- GHT Psychiatrie 59-62 - 4 établissements
- EPSM de l'agglomération lilloise à Saint-André-Lez-Lille
- EPSM des Flandres à Baillèul
- EPSM Lille-Métropole à Armentières
- EPSM Val-de-Lys-Artois à Saint-Venant.

2 établissements psychiatriques font l'objet de dérogations :
le CHI de Clermont l'Oise et l'EPSMD de l'Aisne.

SOMMAIRE

01

COVID-19

| | |
|---|-----|
| Hospitalisations | p.4 |
| Déprogrammations et accès aux soins | p.4 |

02

LA POPULATION DES HAUTS-DE-FRANCE

| | |
|--|---------|
| Données socio-démographiques | p.5 - 6 |
| Santé de la population des Hauts-de-France | p.6 - 7 |

03

EFFECTIFS MÉDICAUX ET PARAMÉDICAUX DANS LA RÉGION HAUTS-DE-FRANCE

| | |
|---|---------|
| Effectifs des établissements publics de santé | p.8 - 9 |
| Effectifs des professionnels de santé libéraux ou mixtes..... | p.9 |

04

ACTIVITÉ HOSPITALIÈRE

| | |
|--|-----------|
| Activité des établissements de la région | p.10 - 13 |
| Focus sur la Psychiatrie publique..... | p.14 |
| Focus sur les Urgences | p.15 |

05

MÉDICO-SOCIAL

p.16-17

| | |
|--------------------------------|------|
| LEXIQUE DES ABRÉVIATIONS | p.23 |
|--------------------------------|------|

COVID-19

GEODES / Santé Publique France, Données hospitalières / PMSI, Atih, FHF data

HOSPITALISATIONS EN 2021, EN RÉGION HAUTS-DE-FRANCE



40 500
patients
ont été accueillis
ou hospitalisés
avec diagnostic Covid-19,
soit près de 74 000 depuis le
début de la crise sanitaire



6 800
patients
ont été admis
en soins critiques
(réanimation / unité de
soins intensifs / unité de
surveillance continue)



Un pic de près de
1 000
lits de soins critiques
mobilisés en avril 2021,
soit le double de 2019



En 2021, l'Hôpital public a assuré **86 %** des hospitalisations pour Covid-19 dans la région.

DÉPROGRAMMATIONS ET ACCÈS AUX SOINS

PMSI, Atih, FHFdata - Différentiels d'activité avec l'année 2019

En 2021, **105 000 séjours** à l'hôpital et dans le secteur privé **n'ont pas été effectués** dans la région par rapport à l'activité attendue, soit **72 000 séjours** de médecine et **33 000 séjours** de chirurgie.

Comme en 2020, les hôpitaux publics, accueillant une proportion plus grande de patients Covid-19, ont été amenés à déprogrammer plus que les cliniques privées et le secteur non lucratif.

| | 2021 | | | 2020 | | |
|---|--------------------------|---------------------------|--------------------------|--------------------------|---------------------------|--------------------------|
| | Médecine tous séjours | Chirurgie tous séjours | Chirurgie ambulatoire | Médecine tous séjours | Chirurgie tous séjours | Chirurgie ambulatoire |
| Ensemble des établissements de la région | -7 % | -5 % | -1 % | -15 % | -17 % | -17 % |
| Secteur public | -9 % | -8 % | -6 % | -15 % | -18 % | -21 % |
| ESPIC | -2 % | +1 % | +8 % | -14 % | -14 % | -14 % |
| Secteur privé | -2 % | -4 % | +2 % | -14 % | -16 % | -15 % |

VACCINATION

GEODES / Santé Publique France, Données de vaccination au 28 décembre 2021



À la fin de l'année 2021, **9 habitants des Hauts-de-France âgés de plus de 12 ans sur 10** (89,8%) ont un schéma vaccinal complet, soit 4 564 000 personnes ayant reçu 2 doses de vaccin, dont 95,3% des 65-74 ans et 89,6% des 75 ans et plus.

LA POPULATION DES HAUTS-DE-FRANCE

DONNÉES SOCIO-DÉMOGRAPHIQUES

Sources : INSEE, Améli

|  | Aisne | Nord | Oise | Pas de-Calais | Somme |
|---|---------|-----------|---------|---------------|---------|
| Estimation de la population au 1 ^{er} janvier 2022 | 524 403 | 2 606 873 | 833 013 | 1 456 555 | 566 328 |
| Population 2017 | 534 490 | 2 604 361 | 824 503 | 1 468 018 | 572 443 |
| Évolution annuelle moyenne de la population 2012 - 2022 en % | -3 | -0,76 | +2,80 | -0,48 | -0,84 |
| Densité de population en 2019 | 72,2 | 454,2 | 141,5 | 219,6 | 92,5 |

RÉGION HAUTS-DE-FRANCE



188,8

DENSITÉ DE LA POPULATION EN 2019

-0,23

ÉVOLUTION ANNUELLE MOYENNE DE LA POPULATION 2012-2022 EN %

8,4



PART DES + DE 75 ANS EN %

25



PART DES - DE 20 ANS EN %

10,8

TAUX DE NATALITÉ 2021 pour 100 habitants

65 496

NOMBRE DE NAISSANCES EN 2020

105,9

+7

10,04

23,4

10,7

695 332

FRANCE MÉTROPOLITAINE

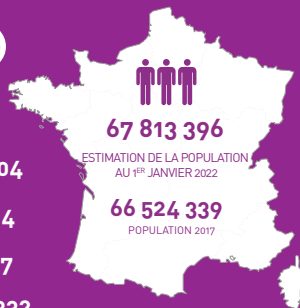

♀ 83,1 ♂ 76,6 ESPÉRANCE DE VIE EN 2020

♀ 85,2 ♂ 79,2

ÂGES



Part des + de 75 ans, estimation en 2022



Part des - de 20 ans, estimation en 2022

NOMBRE DE NAISSANCES



Nombre de naissances 2020

Taux de natalité 2021 pour 100 habitants

ESPÉRANCE DE VIE



en 2020



en 2020

| | Part des + de 75 ans, estimation en 2022 | Part des - de 20 ans, estimation en 2022 | Nombre de naissances 2020 | Taux de natalité 2021 pour 100 habitants | ♀ en 2020 | ♂ en 2020 |
|---------------|--|--|---------------------------|--|-----------|-----------|
| Aisne | 9,6 % | 24,3 % | 5 338 | 10,1 | 82,5 | 76 |
| Nord | 7,9 % | 25,6 % | 30 145 | 11,4 | 83,1 | 76,6 |
| Oise | 7,8 % | 25,7 % | 9 319 | 11 | 83,6 | 77,8 |
| Pas-de-Calais | 8,7 % | 24,7 % | 15 261 | 10,4 | 82,8 | 76,1 |
| Somme | 9,6 % | 23,3 % | 5 433 | 9,5 | 83,2 | 76,9 |

Pour la première fois depuis plus de cinquante ans, l'espérance de vie à la naissance diminue dans la région comme au niveau national. En 2020, elle s'élève à 76,6 ans pour les hommes et à 83,1 ans pour les femmes dans les Hauts-de-France. Source : Insee, Améli

DONNÉES ÉCONOMIQUES

| | Aisne | Nord | Oise | Pas de-Calais | Somme | Hauts de-France | France Métrop. |
|---|--------|--------|--------|---------------|--------|-----------------|----------------|
| Part des ménages fiscaux imposés en 2019 | 49,5 % | 51,3 % | 61,1 % | 47,6 % | 52,3 % | 51,6 % | 57,6 % |
| Taux de pauvreté en 2019 | 18,4 % | 18,9 % | 12,9 % | 18,4 % | 15,9 % | 17,6 % | 14,6 % |
| Taux de chômage au 1 ^{er} trimestre 2021 | 11,3 | 10,1 | 7,9 | 9,1 | 9,3 | 9,6 | 8,1 |
| Part de population couverte par le RSA en 2019 | 7,9 % | 9,1 % | 5,4 % | 8,4 % | 7 % | 8 % | 5,8 % |
| Taux de bénéficiaires CMU-C en 2019 | 10,1 % | 12,4 % | 7,5 % | 11,1 % | 9,6 % | 11,2 % | 8,5 % |

SANTÉ DE LA POPULATION DES HAUTS-DE-FRANCE TAUX COMPARATIFS DE MORTALITÉ PRÉMATURÉE

Décès avant 65 ans pour 100 000 habitants, 2015-2017

Source : Statiss 2021, DREES, INSEE

Taux de mortalité prématurée standardisé en 2019

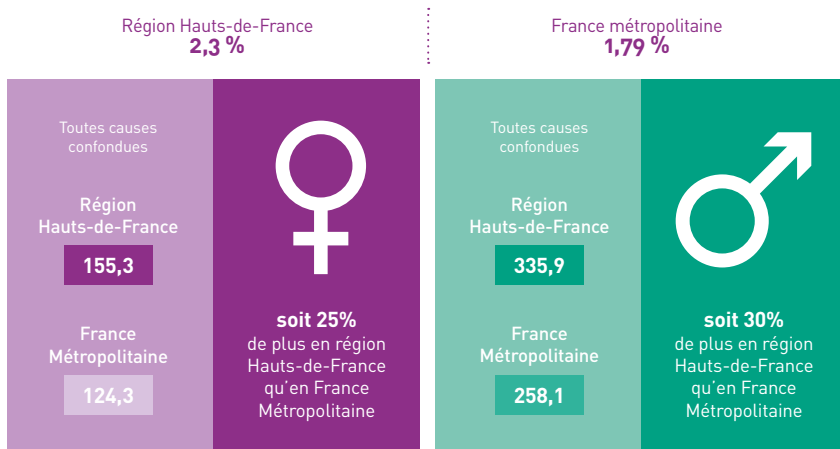

| | Tumeurs | Appareil circulatoire | Suicides | Alcoolisme | Tumeurs | Appareil circulatoire | Suicides | Alcoolisme |
|------------------------|---------|-----------------------|----------|------------|---------|-----------------------|----------|------------|
| France Métropolitaine | 62,4 | 11,7 | 5,1 | 6,4 | 96,0 | 35,4 | 17,4 | 26,1 |
| Région Hauts-de-France | 73,3 | 16,9 | 6,2 | 13,3 | 125,7 | 48,4 | 23,8 | 42,2 |



en région Hauts-de-France par rapport à la France métropolitaine

PRÉVALENCE ESTIMÉE DE CERTAINES MALADIES OU CERTAINS TRAITEMENTS

SNIRAM / SNDS / Régime Général + Sections Locales Mutualistes

de + en région
Hauts-de-France
qu'en France
métropolitaine

| TAUX POUR 1000 HABITANTS | Hauts-de-France (standardisé)* | France | |
|---|-----------------------------------|--------|----------------|
| MALADIES CARDIO-VASCULAIRES | | | |
| Maladie coronaire chronique | 31,07 | 27,55 | +12,8 % |
| Insuffisance cardiaque chronique | 10,85 | 9,06 | +19,8 % |
| Troubles du rythme ou de la conduction cardiaque | 29,85 | 24,07 | +24 % |
| DIABÈTE | 71,65 | 57,04 | +25,6 % |
| DIALYSE CHRONIQUE | 1,02 | 0,79 | +29,1 % |
| MALADIES DU FOIE OU DU PANCRÉAS | 10,24 | 9,1 | +12,5 % |
| CANCERS | | | |
| Cancer du sein de la femme sous surveillance | 8,58 | 7,52 | +14,1 % |
| Cancer du côlon sous surveillance | 3,43 | 3,03 | +13,2 % |
| Cancer du poumon sous surveillance | 0,9 | 0,77 | +16,9 % |
| MALADIES RESPIRATOIRES CHRONIQUES HORS MUSCOVICIDOSE | 64,76 | 54,58 | +18,7 % |
| MALADIES INFLAMMATOIRES CHRONIQUES INTESTINALES | 5,43 | 4,03 | +34,7 % |
| MALADIES NEUROLOGIQUES OU DÉGÉNÉRATIVES | | | |
| Maladie de Parkinson | 4,48 | 9,76 | +19,1 % |
| Sclérose en plaque | 2,13 | 1,75 | +21,7 % |
| Démences dont maladie d'Alzheimer | 12,94 | 10,61 | +22 % |
| MALADIES PSYCHIATRIQUES | | | |
| Déficience mentale | 2,71 | 2,16 | +25,5 % |
| Troubles addictifs | 8,55 | 6,81 | +25,6 % |

* Prévalence estimée dans la population, standardisée par âge et sexe

EFFECTIFS MÉDICAUX ET PARAMÉDICAUX DANS LA RÉGION HAUTS-DE-FRANCE



TOTAL DES EFFECTIFS DE LA FPH EN 2021

Cartographie régionale des métiers
ANFH Hauts-de-France - 2021

112 477

dont 46,7% dans le département du Nord

8 741

personnels
médicaux

103 736

soignants, sages-
femmes, agents
administratifs,
socio-éducatifs
et techniques



ÉTABLISSEMENTS PUBLICS DE SANTÉ

91 560



ÉTABLISSEMENTS SOCIAUX ET MÉDICO-SOCIAUX PUBLICS AUTONOMES

12 176

7 249

EHPAD

4 927

Handicap
et Protection
de l'enfance

EFFECTIFS MÉDICAUX ET PARAMÉDICAUX DES ÉTABLISSEMENTS PUBLICS DE SANTÉ (EPS)

SAE 2021 sur les effectifs présents au 31 décembre. SAE 2013 sur les effectifs au 31 décembre.

| EFFECTIFS MÉDICAUX | 2021 effectif total | 2021 effectif temps plein | 2013 effectif total | 2021/2013 |
|--|------------------------|------------------------------|------------------------|----------------|
| Médecine Générale | 1 057 | 638 | 1 300 | -18,70 % |
| Médecine d'urgence | 450 | 342 | / | / |
| Spécialités médicales (toutes spécialités confondues) | 5 536 | 3 632 | 5 240 | +5,64 % |
| Spécialités chirurgicales (toutes spécialités confondues) | 1439 | 995 | 1 418 | +1,48 % |
| - dont gynécologues-obstétriciens | 394 | 288 | 399 | -1,25 % |
| Psychiatres | 685 | 531 | 736 | -6,92 % |
| Odontologistes | 136 | 40 | 132 | +3,03 % |
| Pharmaciens | 633 | 507 | 441 | +43,53 % |
| Autres | 43 | 29 | 48 | -10,41 % |
| TOTAL (hors internes) | 8 806 | 5 983 | 8 491 | +3,70 % |
| Internes | 2 782 | / | 2 691 | +3,38 % |
| Docteurs juniors | 106 | / | / | / |



| EFFECTIFS NON-MÉDICAUX | 2021 effectif total | 2013 effectif total | 2021/2013 |
|--|------------------------|------------------------|----------------|
| Personnels soignants | 55 409 | 54 522 | +1,62 % |
| - dont infirmiers | 25 127 | 24 409 | +2,94 % |
| - dont aides-soignants | 17 733 | 17 831 | -0,54 % |
| - dont sages-femmes | 1 179 | 1 069 | +10,28 % |
| Personnels administratifs | 9 790 | 9 784 | +0,06 % |
| Personnels éducatifs et sociaux | 1 373 | 1 315 | +4,41% |
| Personnels médico-techniques et techniques | 14 341 | 14 164 | +1,24 % |
| TOTAL | 80 913 | 79 785 | +1,41 % |



DES CONDITIONS DE TRAVAIL RECONNUES COMME LES PLUS LOURDES

Insee Références, édition 2022 - Fiches - Temps et conditions de travail, Champ : France hors Mayotte

| Conditions de Travail en 2019 | Ensemble | Privé | FPE | FPT | FPH |
|---|----------|-------|------|------|------|
| Avoir au moins trois contraintes physiques | 35 % | 36 % | 21 % | 32 % | 55 % |
| Avoir au moins trois contraintes de rythme | 34 % | 36 % | 21 % | 26 % | 47 % |
| Devoir se dépêcher | 45 % | 45 % | 45 % | 35 % | 64 % |
| S'interrompre pour effectuer une tâche non prévue | 66 % | 65 % | 64 % | 68 % | 81 % |
| Être bouleversé.e, secoué.e, ému.e (souvent) | 12 % | 10 % | 18 % | 11 % | 32 % |
| Recevoir l'estime et le respect que mérite le travail | 68 % | 70 % | 60 % | 66 % | 56 % |

POSTES MÉDICAUX VACANTS

arrêtés ARS Hauts-de-France, 28 février 2018, 28 mai 2019 // Enquête : "Métiers en tension" ANFH Hauts-de-France - 2021

| | 2019 | 2021* | 2021** | | 2019 | 2021* | 2021** |
|-------------------------------------|------|-------|--------|-------------------|------|-------|--------|
| Anesthésie-Réanimation | 67 | 40 | 76 | Médecine Générale | 12 | 35 | 66 |
| Cardiologie et maladies vasculaires | 34 | 16 | 30 | Psychiatrie | 64 | 54 | 102 |
| Gériatrie | 13 | 42 | 79 | Pédiatrie | 23 | 7 | 13 |
| Gynéco-obstétrique | 18 | 9 | 17 | Réanimation | 10 | 10 | 19 |
| Médecine d'urgence | 68 | 33 | 62 | Radiologie | 55 | 21 | 40 |

TOUTES SPÉCIALITÉS CONFONDUES

| 2019 | 2021* | 2021** |
|------|-------|--------|
| 418 | 356 | 672 |

*sur 53% des établissements répondants
**standardisé

D'après l'enquête "Métiers en tension" menée par l'ANFH Hauts-de-France en 2021, seuls 12% des hôpitaux de la région ne déclarent pas de difficulté de recrutement de personnel médical. Cinq spécialités concentrent à elles seules près de 60% des postes vacants : psychiatrie, gériatrie, anesthésie-réanimation, médecine générale et médecine d'urgence.

EFFECTIFS DES PROFESSIONNELS DE SANTÉ LIBÉRAUX OU MIXTES

STATISS édition 2021 - En exercice au 01/01/2020 - Nombre et densité pour 100 000 habitants



5 127 Médecins généralistes
85,5 densité pour 100 000 habitants
50 % de praticiens de + de 55 ans



4 032 Médecins spécialistes
67,3 densité pour 100 000 habitants
48 % de praticiens de + de 55 ans



11 132 Infirmiers
185,7 densité pour 100 000 habitants

| | Aisne | Nord | Oise | Pas-de-Calais | Somme | France Métrop. |
|---------------------------------------|-------|-------|-------|---------------|-------|----------------|
| Nombre | 363 | 2 503 | 542 | 1 213 | 566 | 56 636 |
| Densité | 68,9 | 96 | 65,1 | 83,1 | 99,7 | 86,5 % |
| % de praticiens de + de 55 ans | 58 % | 49 % | 56 % | 51 % | 44 % | 50 % |
| Nombre | 401 | 2 006 | 503 | 965 | 521 | 56 835 |
| Densité | 76,1 | 76,9 | 60,5 | 66,1 | 91,8 | 86,8 |
| % de praticiens de + de 55 ans | 53 % | 44 % | 60 % | 47 % | 42 % | 52% |
| Nombre | 1080 | 5 177 | 903 | 3 123 | 881 | 127 825 |
| Densité | 205 | 198,5 | 108,5 | 213,9 | 155,2 | 195,3 |

ACTIVITÉ HOSPITALIÈRE

ACTIVITÉ DES ÉTABLISSEMENTS DE LA RÉGION HAUTS-DE-FRANCE

(quelle que soit l'origine géographique du patient)
PMSI 2011 à 2021, Atih, FHF-Data (ex BDHF)

MÉDECINE

1 NUIT ET +

| | 2011 | 2019 | 2020 | 2021 | 2011/2021 |
|--------------|----------------|----------------|----------------|----------------|---------------|
| CH | 391 265 | 406 257 | 351 936 | 365 209 | -6,7 % |
| CHR | 87 282 | 100 408 | 90 521 | 93 850 | +7,5 % |
| PNL | 57 390 | 57 642 | 49 666 | 51 663 | -10,0 % |
| CLCC | 4 679 | 3 684 | 3 816 | 3 604 | -23,0 % |
| Privé | 88 823 | 94 164 | 80 362 | 80 983 | -8,8 % |
| HIA | 0 | 0 | 0 | 0 | / |
| TOTAL | 629 439 | 662 155 | 576 301 | 595 309 | -5,4 % |

0 NUIT

| | 2011 | 2019 | 2020 | 2021 | 2011/2021 |
|--------------|----------------|----------------|----------------|----------------|----------------|
| CH | 145 689 | 147 508 | 131 123 | 153 416 | +5,3 % |
| CHR | 58 503 | 66 325 | 63 541 | 72 118 | +23,3 % |
| PNL | 24 431 | 35 719 | 31 082 | 40 214 | +64,6 % |
| CLCC | 924 | 1 594 | 1 881 | 2 886 | +212,3 % |
| Privé | 119 390 | 145 344 | 127 100 | 153 322 | +28,4 % |
| HIA | 0 | 0 | 0 | 0 | / |
| TOTAL | 348 937 | 396 490 | 354 727 | 421 956 | +20,9 % |

TOTAL

| | 2011 | 2019 | 2020 | 2021 | 2011/2021 |
|--------------|----------------|------------------|----------------|------------------|----------------|
| CH | 536 954 | 553 765 | 483 059 | 518 625 | -3,41 % |
| CHR | 145 785 | 166 733 | 154 062 | 165 968 | +13,84 % |
| PNL | 81 821 | 93 361 | 80 748 | 91 877 | +12,29 % |
| CLCC | 5 603 | 5 278 | 5 697 | 6 490 | +15,83 % |
| Privé | 208 213 | 239 508 | 207 462 | 234 305 | +12,53 % |
| HIA | 0 | 0 | 0 | 0 | / |
| TOTAL | 978 376 | 1 058 645 | 931 028 | 1 017 265 | +3,97 % |

PARTAGE DE L'ACTIVITÉ DES ÉTABLISSEMENTS DE LA RÉGION HAUTS-DE-FRANCE

(quelle que soit l'origine géographique du patient)
PMSI 2011 à 2021, Atih, FHF-Data (ex BDHF)

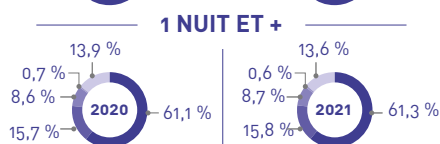
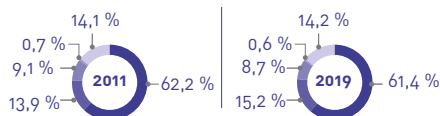

1 NUIT ET +

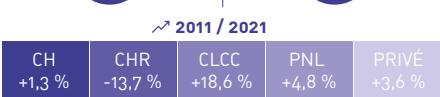
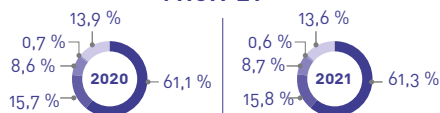

↗ 2011 / 2021

| Établissement | Évolution |
|---------------|-----------|
| CH | +1,3 % |
| CHR | -13,7 % |
| CLCC | +18,6 % |
| PNL | +4,8 % |
| PRIVÉ | +3,6 % |

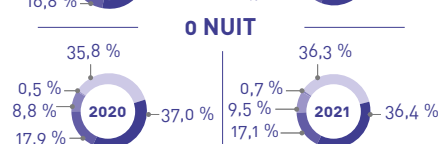
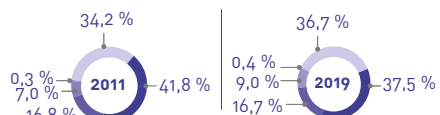

0 NUIT

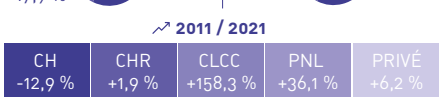
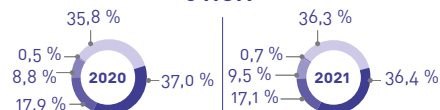

↗ 2011 / 2021

| Établissement | Évolution |
|---------------|-----------|
| CH | -12,9 % |
| CHR | +1,9 % |
| CLCC | +158,3 % |
| PNL | +36,1 % |
| PRIVÉ | +6,2 % |

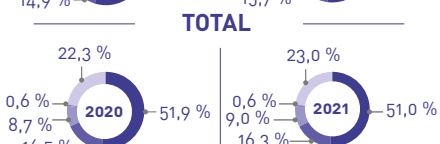
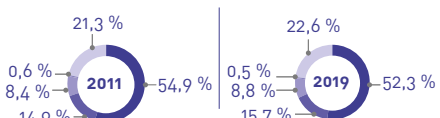

TOTAL

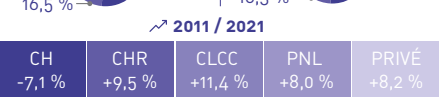
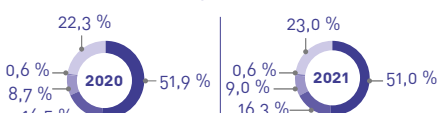

↗ 2011 / 2021

| Établissement | Évolution |
|---------------|-----------|
| CH | -7,1 % |
| CHR | +9,5 % |
| CLCC | +11,4 % |
| PNL | +8,0 % |
| PRIVÉ | +8,2 % |

ACTIVITÉ DES ÉTABLISSEMENTS

(quelle que soit l'origine géographique du patient)
PMSI 2011 à 2021, Atih, FHF-Data (ex BDHF)

CHIRURGIE

1 NUIT ET +

| | 2011 | 2019 | 2020 | 2021 | 2011/2021 |
|--------------|----------------|----------------|----------------|----------------|-----------------|
| CH | 105 515 | 99 711 | 85 695 | 91 126 | -13,64 % |
| CHR | 46 214 | 46 230 | 38 265 | 42 155 | -8,78 % |
| PNL | 25 594 | 18 720 | 16 421 | 17 646 | -31,05 % |
| CLCC | 2 566 | 2 222 | 1 990 | 2 002 | -21,98 % |
| Privé | 131 790 | 90 641 | 74 232 | 76 382 | -42,04 % |
| HIA | 0 | 0 | 0 | 0 | / |
| TOTAL | 311 679 | 257 524 | 216 603 | 229 311 | -26,43 % |

0 NUIT

| | 2011 | 2019 | 2020 | 2021 | 2011/2021 |
|--------------|----------------|----------------|----------------|----------------|-----------------|
| CH | 54 404 | 90 245 | 69 975 | 83 502 | +53,49 % |
| CHR | 17 100 | 27 857 | 22 934 | 26 352 | +54,11 % |
| PNL | 15 022 | 21 763 | 18 444 | 23 341 | +55,38 % |
| CLCC | 1 160 | 2 491 | 2 422 | 2 790 | +140,52 % |
| Privé | 154 758 | 193 465 | 164 491 | 195 896 | +26,58 % |
| HIA | 0 | 0 | 0 | 0 | / |
| TOTAL | 242 444 | 335 821 | 278 266 | 331 881 | +36,89 % |

TOTAL

| | 2011 | 2019 | 2020 | 2021 | 2011/2021 |
|--------------|----------------|----------------|----------------|----------------|----------------|
| CH | 159 919 | 189 956 | 155 670 | 174 628 | +9,20 % |
| CHR | 63 314 | 74 087 | 61 199 | 68 507 | +8,20 % |
| PNL | 40 616 | 40 483 | 34 865 | 40 987 | +0,91 % |
| CLCC | 3 726 | 4 713 | 4 412 | 4 792 | +28,61 % |
| Privé | 286 548 | 284 106 | 238 723 | 272 278 | -4,98 % |
| HIA | 0 | 0 | 0 | 0 | / |
| TOTAL | 554 123 | 593 345 | 494 869 | 561 192 | +1,28 % |

PARTAGE DE L'ACTIVITÉ DES ÉTABLISSEMENTS DE LA RÉGION HAUTS-DE-FRANCE

(quelle que soit l'origine géographique du patient)
PMSI 2011 à 2021, Atih, FHF-Data (ex BDHF)

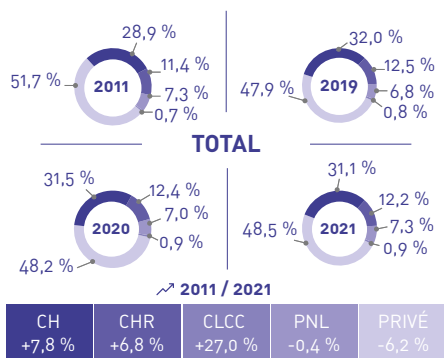
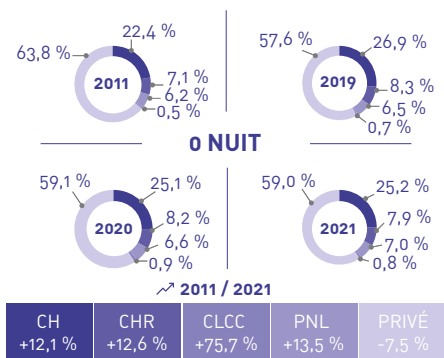
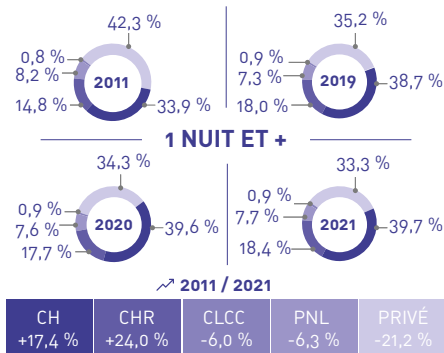

ACTIVITÉ DES ÉTABLISSEMENTS

(quelle que soit l'origine géographique du patient)

Sources : PMSI 2011 à 2021, Atih, FHF-Data (ex BDHF)

OBSTÉTRIQUE

1 NUIT ET +

| | 2011 | 2019 | 2020 | 2021 | 2011/2021 |
|--------------|---------------|---------------|---------------|---------------|-----------------|
| CH | 58 465 | 51 275 | 49 320 | 49 967 | -14,54 % |
| CHR | 9 400 | 10 429 | 9 792 | 9 883 | +5,14 % |
| PNL | 7 966 | 4 663 | 4 296 | 4 364 | -45,22 % |
| CLCC | 0 | 0 | 0 | 0 | / |
| Privé | 23 989 | 15 554 | 14 740 | 13 695 | -42,91 % |
| HIA | 0 | 0 | 0 | 0 | / |
| TOTAL | 99 820 | 81 921 | 78 148 | 77 909 | -21,95 % |

0 NUIT

| | 2011 | 2019 | 2020 | 2021 | 2011/2021 |
|--------------|---------------|---------------|---------------|---------------|-----------------|
| CH | 23 024 | 18 944 | 19 241 | 21 897 | -4,89 % |
| CHR | 5 716 | 4 988 | 4 522 | 4 548 | -20,43 % |
| PNL | 1 955 | 631 | 596 | 577 | -70,49 % |
| CLCC | 0 | 0 | 0 | 0 | / |
| Privé | 1 797 | 1 564 | 1 382 | 1 381 | -23,15 % |
| HIA | 0 | 0 | 0 | 0 | / |
| TOTAL | 32 492 | 26 127 | 25 741 | 28 403 | -12,58 % |

TOTAL

| | 2011 | 2019 | 2020 | 2021 | 2011/2021 |
|--------------|----------------|----------------|----------------|----------------|-----------------|
| CH | 81 489 | 70 219 | 68 561 | 71 864 | -11,81 % |
| CHR | 15 116 | 15 417 | 14 314 | 14 431 | -4,53 % |
| PNL | 9 921 | 5 294 | 4 892 | 4 941 | -50,20 % |
| CLCC | 0 | 0 | 0 | 0 | / |
| Privé | 25 786 | 17 118 | 16 122 | 15 076 | -41,53 % |
| HIA | 0 | 0 | 0 | 0 | / |
| TOTAL | 132 312 | 108 048 | 103 889 | 106 312 | -19,65 % |

PARTAGE DE L'ACTIVITÉ DES ÉTABLISSEMENTS DE LA RÉGION HAUTS-DE-FRANCE

(quelle que soit l'origine géographique du patient)

Sources : PMSI 2011 à 2021, Atih, FHF-Data (ex BDHF)

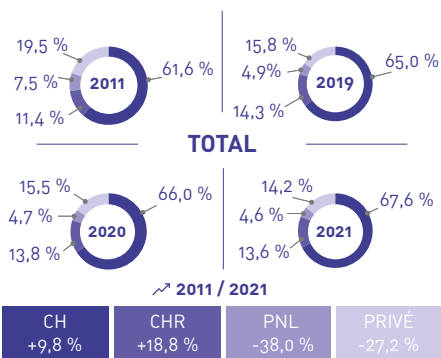
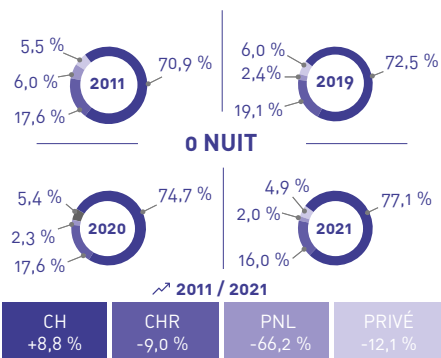
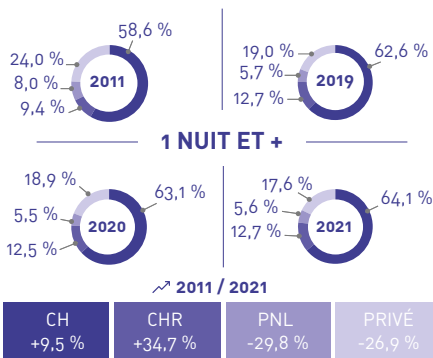

ACTIVITÉ DES ÉTABLISSEMENTS

(quelle que soit l'origine géographique du patient)

Sources : PMSI 2011 à 2021, Atih, FHF-Data (ex BDHF)

SÉANCES DE DIALYSE

SÉANCES

| | 2011 | 2019 | 2020 | 2021 | 2011/2021 |
|--------------|----------------|----------------|----------------|----------------|-----------------|
| CH | 187 920 | 211 888 | 211 865 | 211 245 | +12,41 % |
| CHR | 32 035 | 35 659 | 36 438 | 35 520 | +10,88 % |
| PNL | 0 | 0 | 0 | 0 | / |
| CLCC | 0 | 0 | 0 | 0 | / |
| Privé | 146 572 | 179 873 | 181 958 | 179 354 | +22,37 % |
| HIA | 0 | 0 | 0 | 0 | / |
| TOTAL | 366 527 | 427 420 | 430 261 | 426 119 | +16,26 % |

PARTAGE DE L'ACTIVITÉ DES ÉTABLISSEMENTS DE LA RÉGION HAUTS-DE-FRANCE

(quelle que soit l'origine géographique du patient)

Sources : PMSI 2011 à 2021, Atih, FHF-Data (ex BDHF)

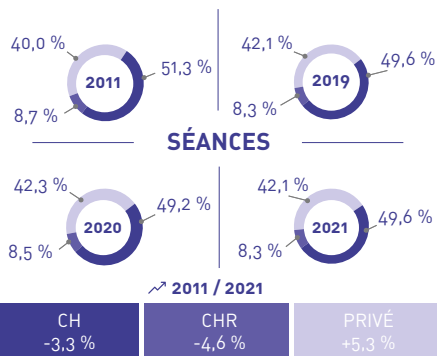

SÉANCES DE CHIMIOTHÉRAPIE POUR CANCER

SÉANCES

| | 2011 | 2019 | 2020 | 2021 | 2011/2021 |
|--------------|----------------|----------------|----------------|----------------|-----------------|
| CH | 60 377 | 93 551 | 91 191 | 97 152 | +60,91 % |
| CHR | 21 353 | 35 514 | 35 468 | 37 546 | +75,83 % |
| PNL | 6 654 | 10 953 | 11 286 | 12 841 | +92,98 % |
| CLCC | 12 783 | 19 690 | 20 143 | 21 085 | +64,95 % |
| Privé | 66 741 | 74 240 | 75 384 | 82 237 | +23,22 % |
| HIA | 0 | 0 | 0 | 0 | / |
| TOTAL | 167 908 | 233 948 | 233 472 | 250 861 | +49,40 % |

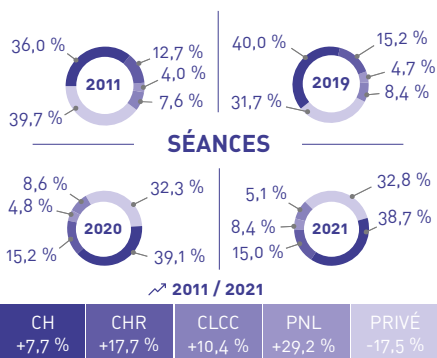

SÉANCES DE RADIOTHÉRAPIE

SÉANCES

| | 2011 | 2019 | 2020 | 2021 | 2011/2021 |
|--------------|----------------|----------------|----------------|----------------|-----------------|
| CH | 36 459 | 32 835 | 34 144 | 37 285 | +2,27 % |
| CHR | 15 921 | 18 451 | 18 391 | 19 750 | +24,05 % |
| PNL | 26 573 | 33 535 | 33 972 | 36 172 | +36,12 % |
| CLCC | 45 402 | 46 193 | 45 897 | 49 101 | +8,15 % |
| Privé | 0 | 0 | 0 | 0 | / |
| HIA | 0 | 0 | 0 | 0 | / |
| TOTAL | 124 355 | 131 014 | 132 404 | 142 308 | +14,44 % |

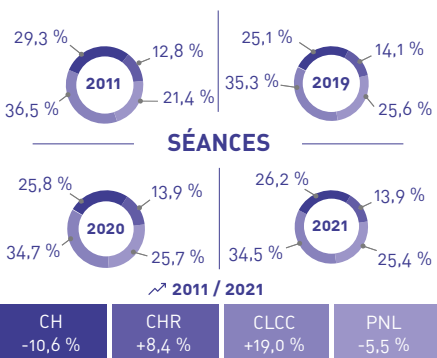

FOCUS SUR LA PSYCHIATRIE PUBLIQUE

Sources : SAE 2021 -2013

HOSPITALISATION À TEMPS COMPLET

Établissements publics

Nombre de lits
et places installés



3 282

soit 76%
de l'activité
tous secteurs
confondus

Nombre
de journées réalisées



1 024 909

soit 75 %
de l'activité
tous secteurs
confondus

Nombre de lits
et places installées



1 896

soit 84 %
de l'activité
tous secteurs
confondus

Nombre de venues
en équivalent journée



214 722

soit 77%
de l'activité
tous secteurs
confondus

-22%

Évolution
2013/2021

-32%

Évolution
2013/2021

-5%

Évolution
2013/2021

-39%

Évolution
2013/2021

TOTAL FILE
ACTIVE 2021

217 960

+8,4%

Évolution
2013/2021

FILE ACTIVE
EXCLUSIVEMENT
AMBULATOIRE 2021

187 596

+68%

Évolution
2013/2021

FILE ACTIVE
HOSPITALISÉE
À TEMPS PLEIN 2021

22 455

+12%

Évolution
2013/2021

Démographie médicale et non médicale dans le secteur de la psychiatrie publique



Psychiatres

722

en ETP
moyens annuels
soit **-21%**
entre 2013/2021



Autre personnel
médical

140

en ETP
moyens annuels
soit **-9%**
entre 2013/2021



Personnel
non médical

12 726

en ETP
moyens annuels
soit **-11%**
entre 2013/2021

FOCUS SUR LES URGENCES

Source : SAE 2021 -2013

Dans les Hauts-de-France : **38 services d'Urgences publics** (sur 50 au total), dont **13 pédiatriques**, et **21 disposant d'une équipe mobile de gériatrie** / 5 SAMU - Centre 15, et 35 SMUR

SERVICES D'ACCUEIL D'URGENCES

Entre 2012 et 2021

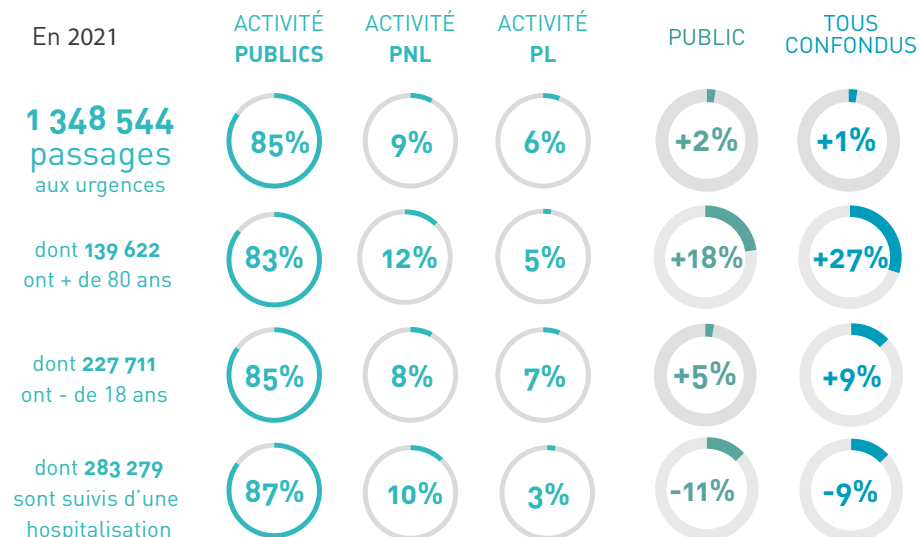

SAMU/SMUR

ENSEMBLES DES SORTIES DES U.M.H (UNITÉ MOBILE HOSPITALIÈRE) - SMUR

AÉRIENNES



2 379
en 2021

TERRESTRES



77 452
en 2021

TOTAL DES SORTIES

79 831
en 2021

NOMBRE D'AMBULANCES



47
en 2021

NOMBRE DE CARENCIÈRES AMBULANCIÈRES

53 923 | **29 926**
en 2021 | en 2012

soit **+80 %**

PERSONNELS URGENCES

Médecins (hors internes)

Personnel non médical



ETP moyens annuels

377
en 2012

1 408
en 2012

412
en 2021

2 675
en 2021

+9%
évolution
2012/2021

+90%
évolution
2012/2021

NOMBRE D'APPELS AU SAMU



2 926 573 présentés
2 595 774 décrochés

205 099 raccrochés par l'appelant
2 166 578 décrochés en - d'une minute

MÉDICO-SOCIAL

PERSONNES ÂGÉES

PARTS DE MARCHÉ EHPAD PAR TERRITOIRE

data.gouv.fr - données 2020

| | Nombre d'EHPAD tous statuts confondus | Capacité totale en HP |
|--------------------|---------------------------------------|-----------------------|
| Aisne | 66 | 5 507 |
| Nord | 249 | 19 473 |
| Métropole Flandres | 140 | 11 448 |
| Hainaut | 109 | 8 025 |
| Oise | 73 | 6 453 |
| Pas-de-Calais | 136 | 10 344 |
| Somme | 54 | 5 054 |



242 EHPAD

publics hospitaliers

pour **22 458** places, soit **48 %** des places en région Hauts-de-France



FRANCE



RÉGION
HAUTS-DE-FRANCE

PUBLICS

| | Tous confondus | Autonomes | Rattachés à un EPS | CCAS | PNL | Privé Commercial |
|-------------------------------|----------------|-----------|--------------------|------|------|------------------|
| Aisne | 58 % | 31 % | 24 % | 2 % | 14 % | 28 % |
| Nord | 56 % | 20 % | 27 % | 9 % | 30 % | 14 % |
| Métropole Flandres | 66 % | 27 % | 26 % | 13 % | 25 % | 9 % |
| Hainaut | 42 % | 9 % | 28 % | 4 % | 38 % | 20 % |
| Oise | 43 % | 18 % | 25 % | / | 38 % | 37 % |
| Pas-de-Calais | 41 % | 7 % | 30 % | 3 % | 42 % | 17 % |
| Somme | 74 % | 35 % | 38 % | 1 % | 17 % | 10 % |
| Hauts-de-France | 53 % | 20 % | 28 % | 5 % | 28 % | 19 % |
| France (CNSA, base HAPI 2017) | 49 % | 19 % | 22 % | 8 % | 29 % | 22 % |

TAUX D'ÉQUIPEMENT EHPA / EHPAD EN HÉBERGEMENT PERMANENT

Sirsé Santé 2021

Pour 1000 habitants de 75 ans et plus



| France | HDF |
|--------|------|
| 95 | 95,5 |

| Aisne | Nord | Oise | Pas-de-Calais | Somme |
|-------|------|-------|---------------|-------|
| 112,5 | 95,6 | 105,7 | 83,3 | 95,2 |

TARIFS JOURNALIERS EHPAD PAR TERRITOIRE - CHAMBRE SIMPLE EN HÉBERGEMENT PERMANENT

data.gouv.fr - données 2020

| | Moyenne tous statuts confondus |
|--------------------|--------------------------------|
| Aisne | 65,06 |
| Nord | 66,04 |
| Métropole Flandres | 67,64 |
| Hainaut | 64,06 |
| Oise | 69,48 |
| Pas-de-Calais | 63,9 |
| Somme | 58,61 |

65,12€
Tarif moyen Hauts-de-France

PUBLICS

| | Tous confondus | Autonomes | Rattachés à un EPS | CCAS | PNL | Privé Commercial |
|--------------------|----------------|-----------|--------------------|-------|-------|------------------|
| Aisne | 59,27 | 60,37 | 54,25 | 84,23 | 67,33 | 74,71 |
| Nord | 60,22 | 59,24 | 59,76 | 62,57 | 68,86 | 80,02 |
| Métropole Flandres | 61,14 | 59,60 | 62,30 | 62,64 | 75,14 | 93,88 |
| Hainaut | 58,08 | 57,64 | 57,11 | 62,29 | 64,33 | 73,97 |
| Oise | 51,60 | 52,57 | 50,55 | / | 63,21 | 85,99 |
| Pas-de-Calais | 58,17 | 60,32 | 57,31 | 59,72 | 62,93 | 74,00 |
| Somme | 54,38 | 55,52 | 53,20 | 47,00 | 57,05 | 82,57 |
| Hauts-de-France | 58,13 | 58,12 | 56,79 | 62,27 | 65,94 | 79,61 |

Taux d'équipement EHPA / EHPAD en hébergement temporaire

Sirsé Santé 2021

Pour 1000 habitants de 75 ans et plus



| France | HDF |
|--------|-----|
| 2,2 | 2,1 |

| Aisne | Nord | Oise | Pas-de-Calais | Somme |
|-------|------|------|---------------|-------|
| 1,7 | 2,5 | 2,2 | 1,8 | 1,2 |

Tarifs journaliers EHPAD par territoire Chambre simple en hébergement temporaire

data.gouv.fr - données 2020



270 EHPAD

proposent de l'hébergement temporaire

dont **104 publics**

(46 EHPAD autonomes, 42 EHPAD rattachés à un EPS et 16 dépendant d'un CCAS).

| | Nombre de places installées en EHPAD <small>STATISS 2020</small> | Moyenne |
|---------------|---|---------|
| Aisne | 169 | 68,88 € |
| Nord | 402 | 70,23 € |
| Oise | 248 | 69,36 € |
| Pas-de-Calais | 200 | 63,48 € |
| Somme | 159 | 60,27 € |

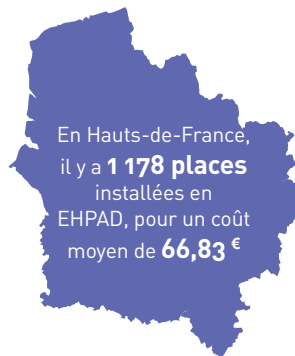

PUBLICS

| | Tous confondus | Autonomes | Rattachés à un EPS | CCAS | PNL | Privé Commercial |
|------------------------|----------------|----------------|--------------------|----------------|----------------|------------------|
| Aisne | 60,11 € | 61,59 € | 53,42 € | / | 68,15 € | 83,54 € |
| Nord | 60,29 € | 58,59 € | 61,73 € | 61,52 € | 69,04 € | 88,04 € |
| Oise | 49,14 € | 50,02 € | 48,27 € | / | 62,21 € | 90,96 € |
| Pas-de-Calais | 57,22 € | 59,61 € | 56,04 € | 59,23 € | 63,56 € | 72,75 € |
| Somme | 54,11 € | 55,13 € | 52,51 € | / | 54,55 € | 93,68 € |
| Hauts-de-France | 57,15 € | 57,53 € | 55,34 € | 60,99 € | 65,89 € | 83,67 € |

ZOOM SUR LES CHAMBRES DOUBLES PAR TERRITOIRE

data.gouv.fr - données 2020

| | Aisne | Nord | Métropole Flandres | Hainaut | Oise | Pas-de-Calais | Somme | HDF |
|---------------------------|--------|--------|--------------------|---------|---------|---------------|---------|---------|
| Tarif moyen | 61,4 € | 59,4 € | 62,86 € | 55,94 € | 60,67 € | 60,09 € | 52,45 € | 59,28 € |
| EHPAD en proposant | 35 | 118 | 59 | 59 | 47 | 65 | 35 | 300 |
| Dont publics hospitaliers | 23 | 58 | 37 | 21 | 23 | 29 | 26 | 158 |



UNITÉS DE SOINS DE LONGUES DURÉES (USLD)

STATISS édition 2021

| | Aisne | Nord | Oise | Pas-de-Calais | Somme | HDF | France |
|------------------------|-------|------|------|---------------|-------|-------|--------|
| Nombre d'USLD | 6 | 18 | 11 | 10 | 8 | 53 | 583 |
| Nombre de lits en USLD | 255 | 998 | 705 | 583 | 498 | 3 039 | 30 165 |

DOMICILE

STATISS éditions 2020 et 2021

| | Nombre de services de soins infirmiers à domicile pour personnes âgées (SSIAD + SPASAD) | Nombre de places de soins infirmiers à domicile pour personnes âgées (SSIAD + SPASAD) | Taux d'équipement (pour 1000) |
|-----------------|---|---|-------------------------------|
| France | 2 095 | 125 290 | 19,3 |
| Hauts-de-France | 195 | 13 586 | 27 |



19 SSIAD et SPASAD relèvent de la Fonction Publique Hospitalière en région Hauts-de-France.

Taux des bénéficiaires de l'ALLOCATION PERSONNALISÉE D'AUTONOMIE (APA) À DOMICILE GIR 1 + GIR 2

STATISS édition 2020 - en %

| | Part des bénéficiaires de l'APA Domicile en GIR 1 + GIR 2 | Évolution depuis 2015 |
|-----------------|---|-----------------------|
| France | 28,2 | +1,6 |
| Hauts-de-France | 19,4 | +0,2 |

TAUX DES BÉNÉFICIAIRES DE L'AIDE SOCIALE À L'HÉBERGEMENT (ASH)

STATISS édition 2019 et 2020

| | Aisne | Nord | Oise | Pas-de-Calais | Somme | HDF | France |
|--|-------|------|------|---------------|-------|------|--------|
| Bénéficiaires de l'ASH pour 100 places d'hébergement pour personnes âgées | 19,4 | 23,8 | 8,9 | 22,7 | 23,2 | 20,7 | 15,7 |
| Évolution depuis 2015 | +0,9 | +1,1 | -0,4 | -0,8 | -2,1 | +0,1 | -0,4 |

TAUX DES BÉNÉFICIAIRES DE L'ALLOCATION PERSONNALISÉE D'AUTONOMIE (APA)

STATISS édition 2019 et 2020

| | Aisne | Nord | Oise | Pas-de-Calais | Somme | HDF | France |
|--|-------|------|------|---------------|-------|------|--------|
| Bénéficiaires de l'APA pour 100 places d'hébergement pour personnes âgées | 24,6 | 25,1 | 17,7 | 33,2 | 21,1 | 25,7 | 20,9 |
| Évolution depuis 2015 | -2 | +3 | +0,8 | +4,2 | -0,9 | +2,1 | +0,4 |

PART DES 75 ANS ET PLUS SELON LE MODE DE COHABITATION

STATISS éditions 2014 et 2019 - en %

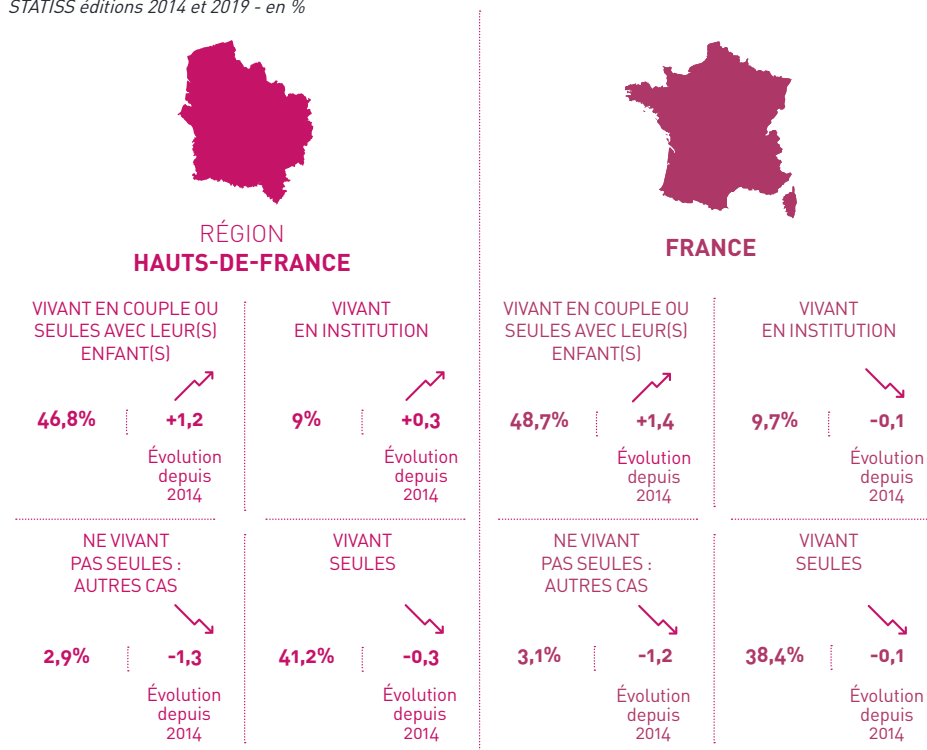

HANDICAP

TAUX D'ALLOCATAIRES

STATISS édition 2021

| | Aisne | Nord | Oise | Pas-de-Calais | Somme | HDF | France |
|---|-------|------|------|---------------|-------|-----|--------|
| Taux d'allocataires de l'allocation adulte handicapé (AAH) Pour 100 | 4,1 | 4,2 | 3,2 | 3,6 | 4,4 | 3,9 | 3,3 |
| Taux d'allocataires de la Prestation de Compensation du Handicap (PCH) et de l'Allocation Compensatrice pour Tierce Personne (ACTP) Pour 1000 | 6,3 | 6,8 | 6,9 | 5,5 | 5,5 | 6 | 6 |

TAUX D'ÉQUIPEMENT

STATISS édition 2021, Sirsé Santé 2021



La région Hauts-de-France est la **5^e région de France** en termes d'équipement en places de prestations en milieu ordinaire



| | Aisne | Nord | Oise | Pas-de-Calais | Somme | HDF | France |
|--|-------|------|------|---------------|-------|-----|--------|
| Taux d'équipement en établissements d'hébergement pour adultes handicapés Pour 1000 | | | | | | | |
| Accueil spécialisé | 2,3 | 2,8 | 1,2 | 1,6 | 1 | 2 | 1 |
| Accueil médicalisé | 0,7 | 0,4 | 0,7 | 0,9 | 0,7 | 0,6 | 1 |
| Foyers de vie | 2,4 | 1,7 | 1,2 | 1,9 | 3,5 | 1,9 | 2,1 |
| Taux d'équipement en places dans les Établissements et Services d'Aide par le Travail (ESAT) | 5 | 4,3 | 4 | 5,1 | 5 | 4,6 | 3,6 |
| Taux d'équipement en places de prestations en milieu ordinaire Pour 1000 habitants âgés de moins de 20 ans | 4,8 | 4,3 | 3,2 | 4,3 | 3,5 | 4,1 | 3,6 |

ÉTABLISSEMENTS SOCIAUX ET MÉDICO-SOCIAUX PUBLICS ADHÉRENTS DE LA FHF HAUTS-DE-FRANCE

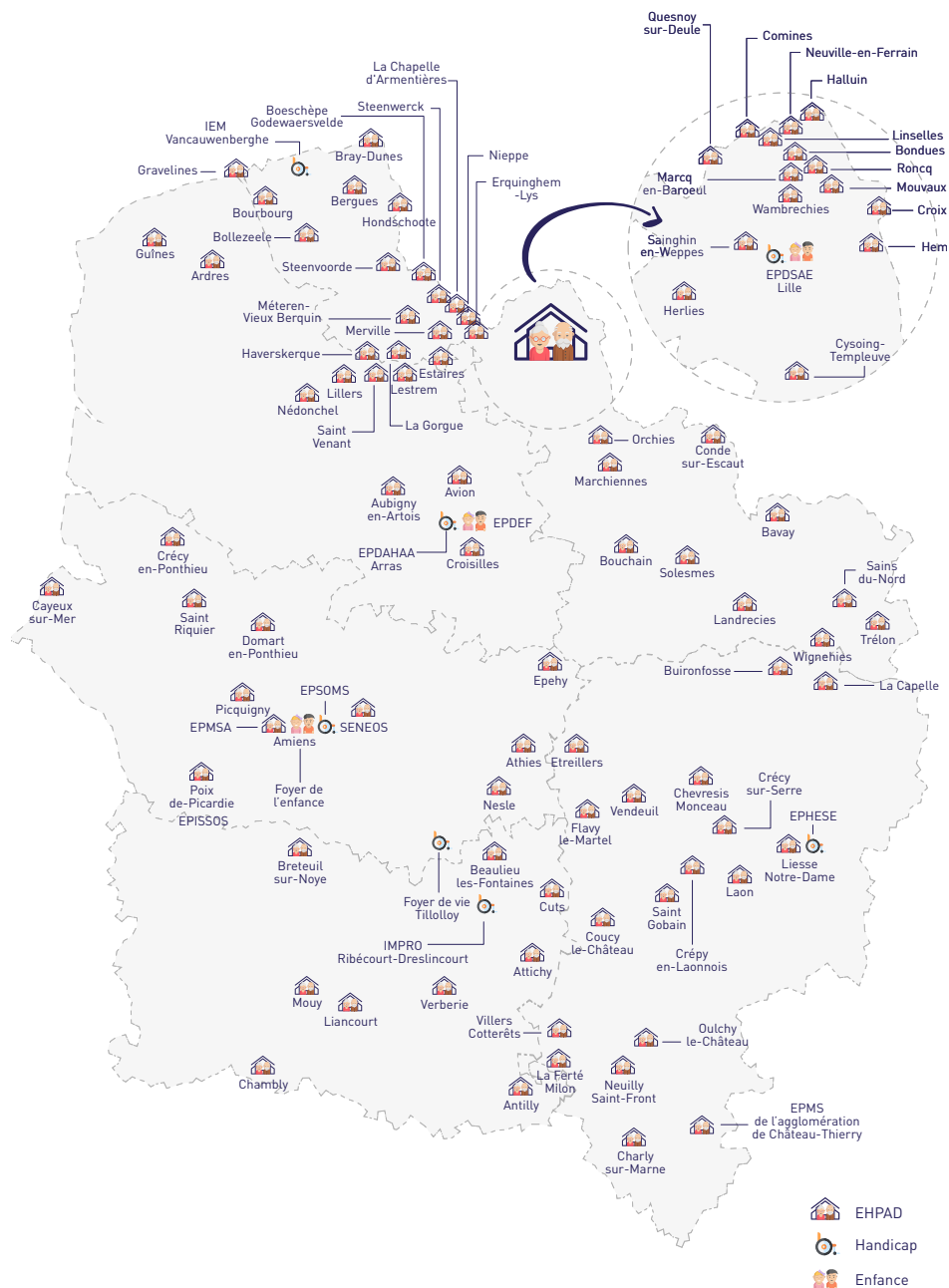

LEXIQUE DES ABRÉVIATIONS

| | |
|----------------|---|
| ANFH | Association nationale pour la formation permanente du personnel hospitalier |
| ARS | Agence Régionale de Santé |
| ATIH | Agence Technique de l'Information sur l'Hospitalisation |
| CMU - C | Couverture Maladie Universelle - Complémentaire |
| CLCC | Centre de lutte contre le cancer |
| CNSA | Caisse nationale de solidarité pour l'autonomie |
| DREES | Direction de la recherche, des études, de l'évaluation et des statistiques |
| EHPAD | Établissement d'Hébergement pour Personnes Âgées Dépendantes |
| EPS | Établissement Public de Santé |
| ESPIC | Établissement de Santé Privé d'Intérêt Collectif |
| ETP | Équivalent temps plein |
| FPE | Fonction Publique d'Etat |
| FPH | Fonction Publique Hospitalière |
| FPT | Fonction Publique Territoriale |
| PMSI | Programme de Médicalisation des Systèmes d'Information |
| PNL | Privé Non Lucratif |
| PL | Privé Lucratif |
| RAA | Recueil des Actes Administratifs |
| SAE | Statistique Annuelle des Établissements de Santé |
| SNIIRAM | Système national d'information inter-régimes de l'Assurance maladie |
| SNDS | Système national des données de santé |
| STATISS | Statistiques et Indicateurs de la Santé et du Social |

FHF HAUTS-DE-FRANCE

DIRECTION GÉNÉRALE DU CHU
2, AVENUE OSCAR LAMBRET
CS 70 001 - 59037 LILLE CEDEX
TÉL.03 20 44 57 24 - FAX 03 20 44 68 69
fhf.hdf@chru-lille.fr

www.fhf-hdf.fr



@laFHF_HDF